

RESPOSTA ELETRÔNICA

A CONAM vem constantemente revisando seus sistemas com relação às necessidades de seus clientes. É o que ocorre no momento com o sistema CN-SIAM, mas precisamente quanto à criação de um módulo específico para Resposta Eletrônica.

O módulo consiste em entrega ao licitante de arquivos em meio magnético para preenchimento das propostas comerciais, evitando-se a redigitação de dados, tanto pela prefeitura na abertura de procedimentos licitatórios.

GERAR ANEXO ELETRONICO

O servidor responsável deverá realizar o registro sistêmico do processo licitatório compreendendo as fases da Elaboração da Requisição, Reserva de Dotação, Autorização de Abertura, Classificação da Modalidade e emissão da Nota de Reserva Orçamentária.

Após este procedimento, deverá gerar o Anexo I para a resposta eletrônica através do módulo: **COMPRAS → LICITAÇÕES – PROCEDIMENTOS → CADASTRAMENTO DE LICITANTES → RELATÓRIOS → CONVITE/ANEXO I → RESPOSTA ELETRONICA.**

Acessando o módulo o operador deverá preencher os campos: **número da modalidade, condições de pagamento, prazo de entrega e hora de encerramento/abertura da sessão.**



CN-SIAM ——— Sistema Integrado de Administração de Materiais ——— 2014		
CONAM - Consultoria em Administração Municipal		
12/08/2014	MÓDULO DE CONVITES	CONAM
EXPORTAÇÃO DE ANEXOS - RESPOSTA ELETRONICA		
Número da Modalidade <F2> : G PREGAO 00048 /2014		
Condição Pagamento <F2> : 09 C.F. EDITAL		
Prazo de Entrega : CF EDITAL		
Hora de encerramento : 10 00 H.		
Deseja enviar a saída para (G)erenciamento, (I)mpressora ou (A)bandonar ?		

A

Após preenchimento das informações, teclar <G> Gerenciamento. Automaticamente o sistema demonstrará em tela os dados do arquivo texto (Exemplo: **G00048.SIA**), sendo necessário teclar <enter> para selecionar o drive para cópia.

CN-SIAM		Sistema Integrado de Administração de Materiais		2014	
		CONAM - Consultoria em Administração Municipal			
12/08/2014		MÓDULO DE CONVITES		CONAM	
EXPORTAÇÃO ANEXOS - RESPOSTA ELETRONICA					
SOLICITADO					
<div style="border: 1px solid black; padding: 10px; text-align: center;"><p>A T E N Ç Ã O</p><p>Sera gerado um arquivo texto com o nome de "G00048.SIA" e copiado para o drive ou diretorio indicado.</p></div>					
N Cotação				3.0003-01	
Lendo				: 1	
Enviando saída para Gerenciador. Aguarde término da geração ...					

Teclar enter para selecionar o local para cópia. No módulo de seleção do drive, o operador deverá selecionar a opção **<enter> seleciona o local**, onde

automaticamente constará a opção **home/conam/inte/dats/siamtxt**, confirmando a cópia do arquivo.

CN-SIAM		Sistema Integrado de Administração de Materiais		2014	
CONAM - Consultoria em Administração Municipal					
12/08/2014		MÓDULO DE CONVITES			CONAM
EXPORTAÇÃO DE ANEXOS - RESPOSTA ELETRONICA					
Número da Modalidade <F2> : G PREGAO 00048 /2014					
Informe o "Local" onde será efetuada a Cópia					
Condição Pag	Arquivo que será copiado: G00048.SIA				
Prazo de Ent	/home/conam/inte/dats/siamtxt				
Hora de encerramento : 10 00 H.					
<ESC> Retorna					

EXPORTACAO DE ARQUIVO ELETRONICO

Para realizar a cópia do arquivo eletrônico, o servidor deverá utilizar o aplicativo denominado WinSCP.

Ao acessar o aplicativo, automaticamente o login redirecionará o acesso ao diretório home/conam/inte/dats/siamtxt.

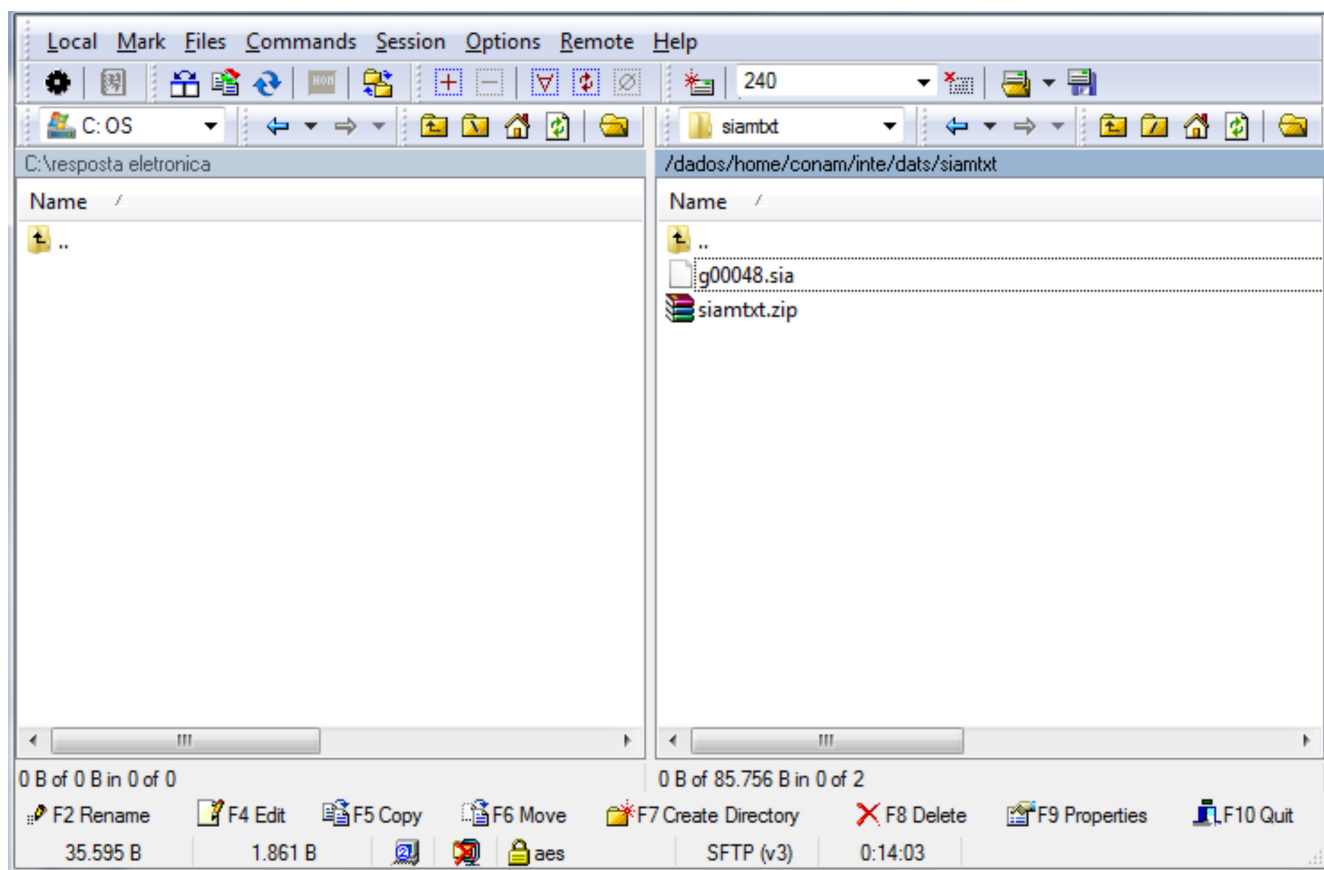

Na tela do lado esquerdo selecionar o diretório para realização da cópia **(Exemplo C:\ resposta eletrônica)**.

Na tela do lado direito, deverá selecionar o arquivo do anexo I eletrônico para cópia (teclar insert ou marcar com a tecla de espaço o arquivo desejado com a extensão **.sia**). Após seleção do arquivo deverá teclar **F5** para confirmar a cópia.

O arquivo do Anexo I eletrônico, deverá ser disponibilizado ao fornecedor. A entidade determinará qual a forma de disponibilização do arquivo, ou seja, através de gravação em CD, site de licitações, por e-mail). Para disponibilizar o arquivo, deverá acessar o diretório em seu computador **(Exemplo C:\ resposta eletrônica)**.

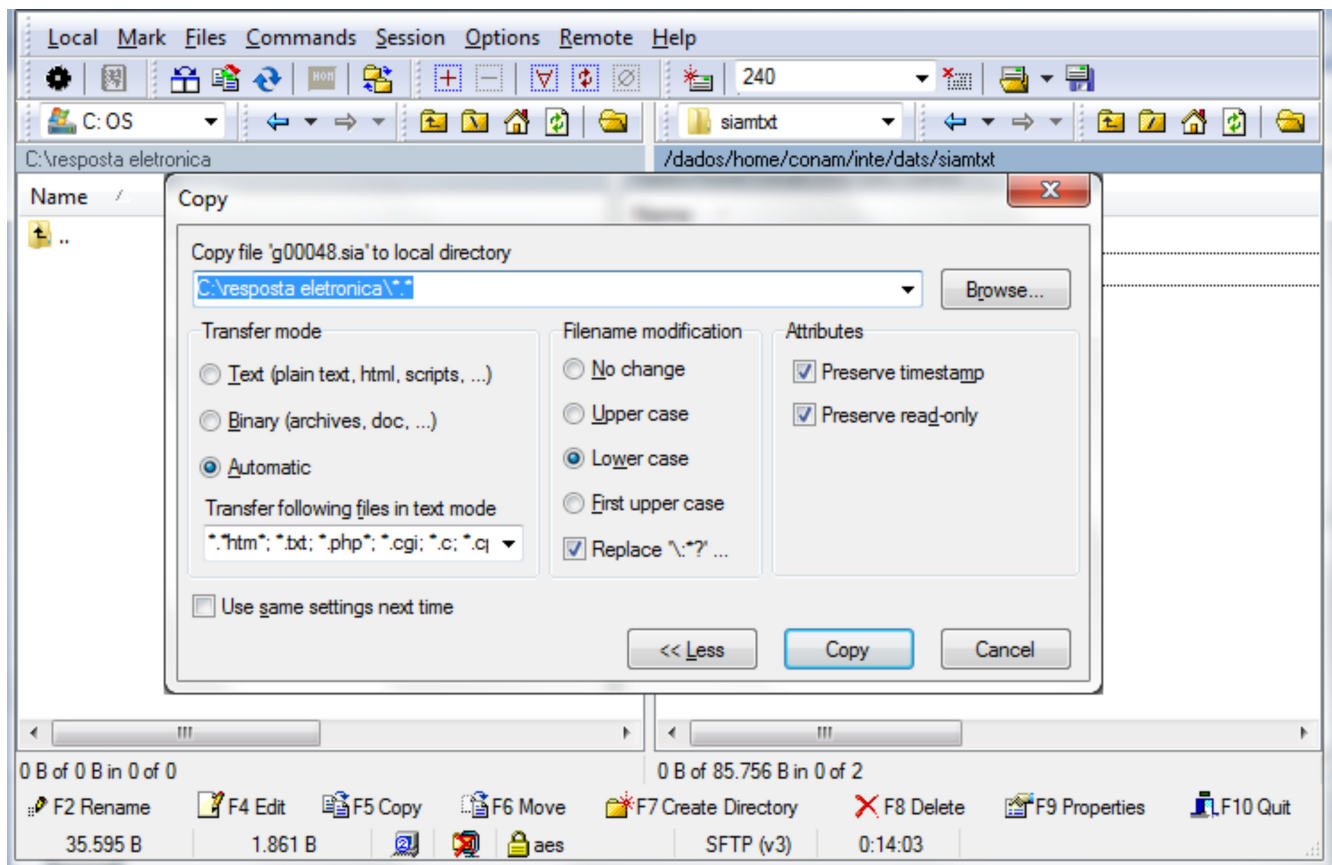



IMPORTAÇÃO DO ARQUIVO ELETRÔNICO

No ato da sessão de abertura da licitação, os licitantes deverão apresentar o envelope de proposta comercial contendo o Anexo I impresso e o anexo eletrônico (arquivo com a extensão **.ret**).

Após análise das propostas, o servidor deverá efetuar a importação dos dados. Para este procedimento o acessar o aplicativo WinSCP.

Na tela do lado esquerdo deverá selecionar o diretório ou drive de cópia, selecionar o arquivo (teclar insert ou marcar com a tecla de espaço o arquivo desejado com a extensão **.ret**), teclar **F5** e copiar o arquivo para o diretório **home/conam/inte/dats/siamtxt**.

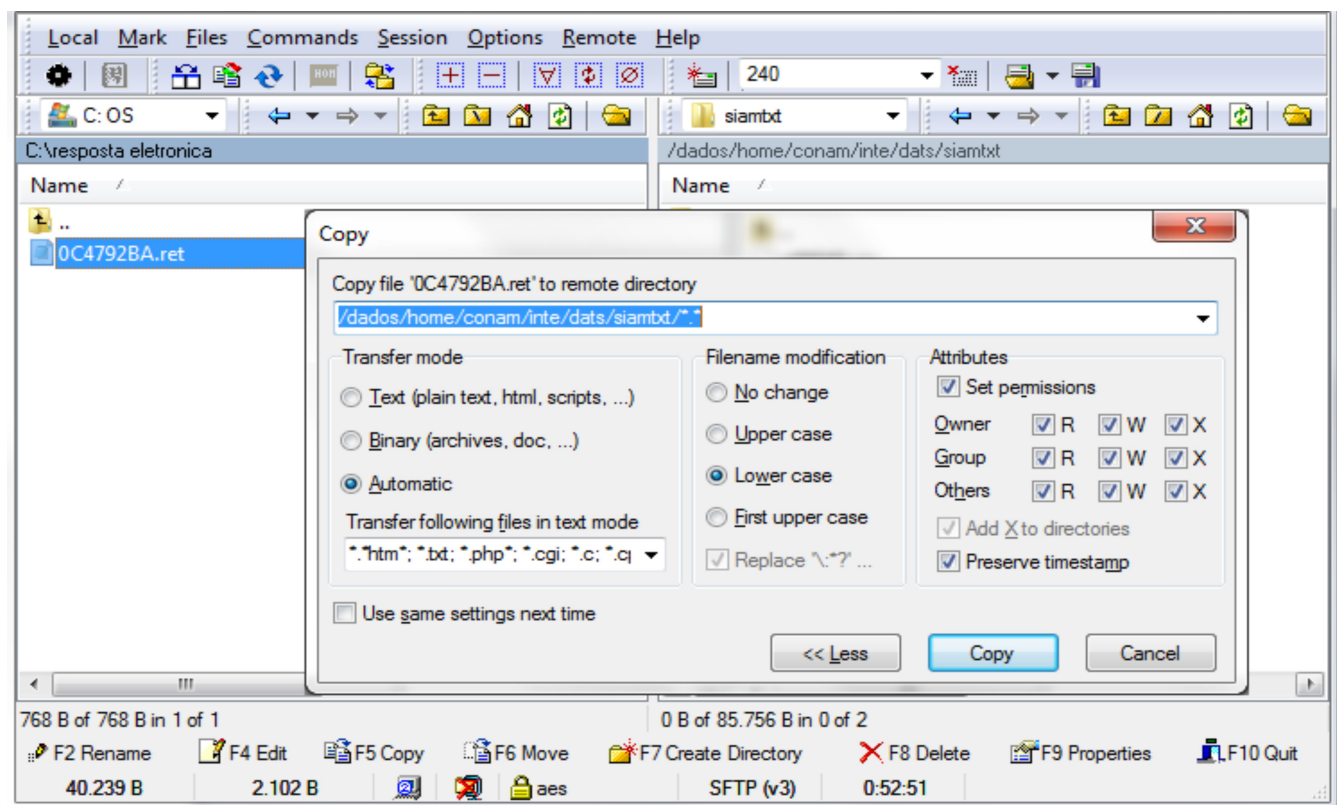
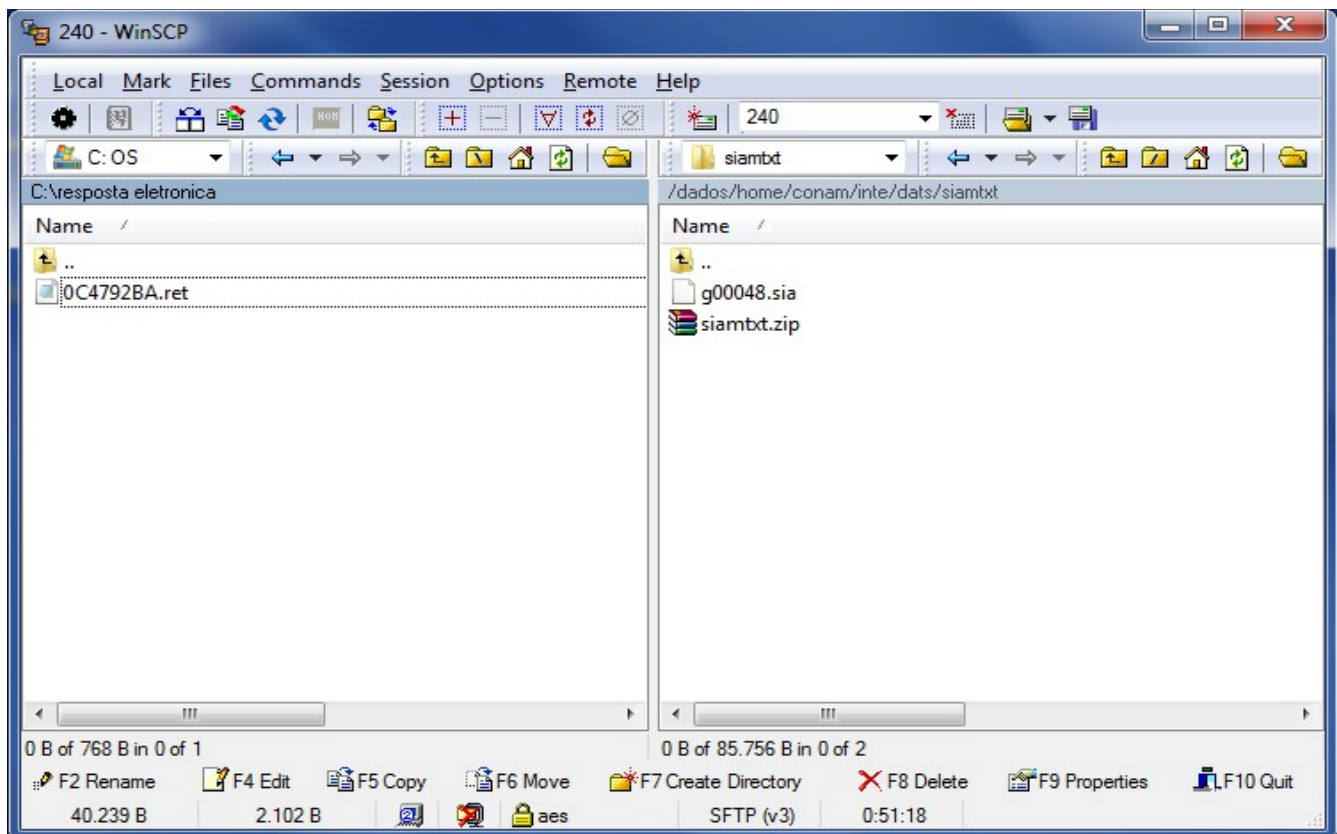



Para importação das propostas comerciais para o sistema **CN-SIAM**, o servidor deverá selecionar o módulo: **COMPRAS → LICIT./PROCEDIM → RESPOSTA LICITANTE → RESPOSTA ELETRONICA**.

CN-SIAM		Sistema Integrado de Administração de Materiais		2014																			
12/08/2014		INCLUSÃO DE RESPOSTA ELETRONICA		CONAM																			
N Fornecedor																							
Vl. Unit.	INFORME O NOME DO ARQUIVO TEXTO				(%)																		
Data Respo	0C4792B .RET				Conf. _																		
Cond. Pagto																							
Prazo Entr																							
Marca Obje	<Esc> Retorna																						
<table border="1"><tr><td>Objeto</td><td></td><td></td><td></td><td></td><td></td></tr><tr><td>Quant. total</td><td></td><td>Un.</td><td>Modal.</td><td></td><td>/</td></tr><tr><td>Data</td><td>Enc.</td><td>Abert.</td><td>Part.</td><td>Resp.</td><td></td></tr></table>						Objeto						Quant. total		Un.	Modal.		/	Data	Enc.	Abert.	Part.	Resp.	
Objeto																							
Quant. total		Un.	Modal.		/																		
Data	Enc.	Abert.	Part.	Resp.																			
<F1> Ajuda <F3> último Cadastrado <F9> limpa <F5> Custo Unitário <ESC> retorno																							

Ao acessar o módulo deverá informar o nome do arquivo eletrônico gerado pelo fornecedor (arquivo com a extensão **ret**), confirmar a distribuição da modalidade ao licitante e posteriormente confirmar a resposta.



CN-SIAM Sistema Integrado de Administração de Materiais 2014
12/08/2014 INCLUSÃO DE RESPOSTA ELETRONICA CONAM

DISTRIBUIÇÃO PARA LICITANTES POR MODALIDADE

Informe a Modalidade <F2>: G PREGÃO 00048 2014

Processo sendo distribuído para o fornecedor:

01389 CONAM CONS. EM ADMINIS. MUNIC. S/C LTDA

CONFIRMA A DISTRIBUIÇÃO DESTA MODALIDADE AO LICITANTE <S/N>?



CN-SIAM		Sistema Integrado de Administração de Materiais		2014	
12/08/2014		INCLUSÃO DE RESPOSTA ELETRONICA		CONAM	
DADOS DO CADASTRO PARA RESPOSTA					
Processo PREGAO 00048 /2014					
Fornecedor : 01389 CONAM CONSULTORIA EM ADMINISTRACAO LTDA					
C.N.P.J/C.P.F.: 51.235.448/0001-25 Incrição Estadual: ...					
Cidade : SAO PAULO					
Endereço : RUA MARQUES DE PARANAGUA No. 348					
Bairro : CONSOLACAO					
<A>usentar, <I>nabilitar ou <C>onfirmar Proposta? █					
<Esc> Retorna					

Após a confirmação o sistema demonstrará os dados estatísticos da importação do arquivo, quantidade de itens licitados, quantidades de propostas válidas e inválidas (itens não cotados) e o valor total da proposta comercial.

CN-SIAM		Sistema Integrado de Administração de Materiais		2014	
12/08/2014		INCLUSÃO DE RESPOSTA ELETRONICA		CONAM	
N	Fornecedor	01389 CONAM CONS. EM ADMINIS. MUNIC. S/C LTDA			
	item	10	Cotação	012049 /2014	
ESTATISTICA DOS DADOS DE RESPOSTA					
Fornecedor: 01389 CONAM CONS. EM ADMINIS. MUNIC. S/C LTDA					
Valor Unitario igual a 0,00 sera considerado como RESPOSTA AUSENTE					
Total de Itens	10				
Respostas Validas	7				
Respostas Invalidas	3 (Respostas Ausentes)				
Valor Total da Proposta	41.316,00				
ATENÇÃO-CASO HAJA NECESSIDADE, UTILIZE A ALTERAÇÃO DA RESPOSTA PARA O ACERTO					

Informamos que o relacionamento dos licitantes ao processo licitatório são validados através do CNPJ da empresa. Caso alguma empresa participante da licitação não tenha cadastro no sistema CN-SIAM, os dados preenchidos pelo licitante no software da resposta eletrônica serão importados e cadastrados no sistema.

CN-SIAM		Sistema Integrado de Administração de Materiais		2014	
12/08/2014		INCLUSÃO DE RESPOSTA ELETRONICA		CONAM	
N	Fornecedor	01389 CONAM CONS. EM ADMINIS. MUNIC. S/C LTDA			
Vl.	POR SE TRATAR DE INCLUSAO DE UM NOVO FORNECEDOR, SERA NECESSARIO CADASTRAR O TIPO DE FORNECIMENTO.				014 (\$)
Dat					. S
Con	Fornecedor :	54030	CONAM CONSULTORIA		
	Codigo <F2>:				
Pra	Informe o tipo de empresa:				
Mar	1 --> <ME>, 2 --> <EPP>, 3 --> <MEI> ou 4 --> <OUTRO>: <input type="text"/>				
	Confirma Inclusão <S/N>? <input type="text"/>				
Ob					
Qu	<F4> Inclui Tipo de Fornecimento				14
Da	<Esc> Retorna				/hom
<F1> Ajuda <F3> último Cadastrado <F9> limpa <F5> Custo Unitário <ESC> retorno					